

RELAÇÃO DE REVESTIMENTOS	
PISO	
1	CONCRETO
2	CERÂMICO 45X45
3	EMBORRACHADO
4	LAMINADO
5	VINÍLICO
PAREDE	
1	PINTURA LÁTEX
TETO	
1	FORRO EM MADEIRA
2	FORRO EM RÉGUAS DE PVC
3	FORRO EM DRYWALL

RELAÇÃO DE ESQUADRIAS			
JANELAS			
CÓDIGO	DIMENSÃO	PEITORIL	DESCRIÇÃO
J01	100X150	150	TIPO MAXIMA DE VISO EM MADEIRA
J02	150X150	150	TIPO CORRETO FOLGAS - ESQUADRIA EM FERRO
J03	150X175	150	TIPO BICULANTE - ESQUADRIA EM FERRO
PORTAS			
CÓDIGO	DIMENSÃO	DESCRIÇÃO	
P01	150X210	PORTA EM MADEIRA - ABRE-1 FOLGA	
P02	200X210	PORTA EM MADEIRA - ABRE-1 FOLGA	
P03	200X210	PORTA EM MADEIRA - ABRE-1 FOLGA	
P04	200X210	PORTA EM MADEIRA - ABRE-1 FOLGA	
P05	200X210	PORTA EM MADEIRA - ABRE-1 FOLGA	
P06	200X210	PORTA EM MADEIRA - ABRE-1 FOLGA	
P07	200X210	PORTA EM MADEIRA - ABRE-1 FOLGA	
P08	200X210	PORTA EM MADEIRA - ABRE-1 FOLGA	
P09	200X210	PORTA EM MADEIRA - ABRE-1 FOLGA	
P10	200X210	PORTA EM MADEIRA - ABRE-1 FOLGA	

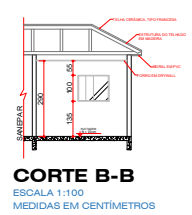
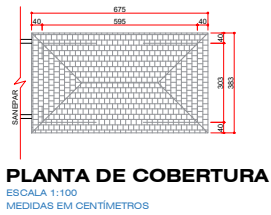
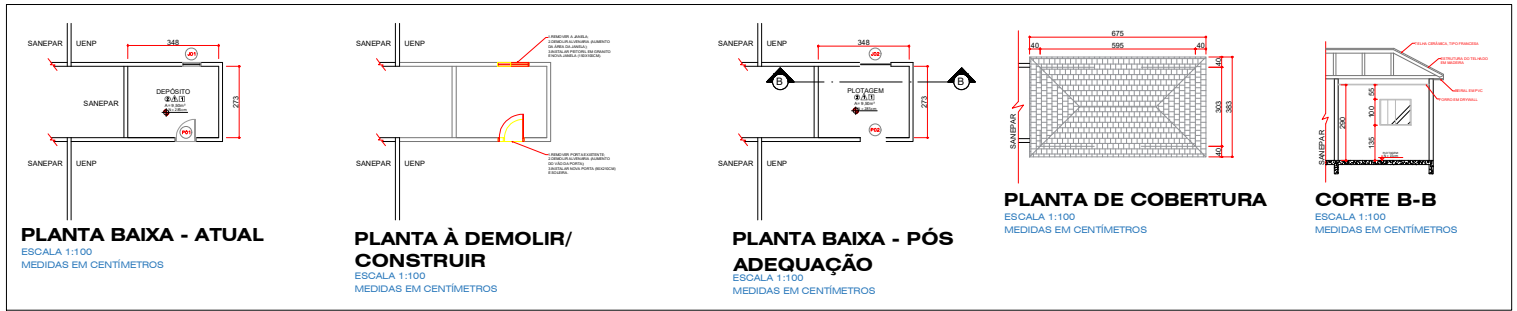
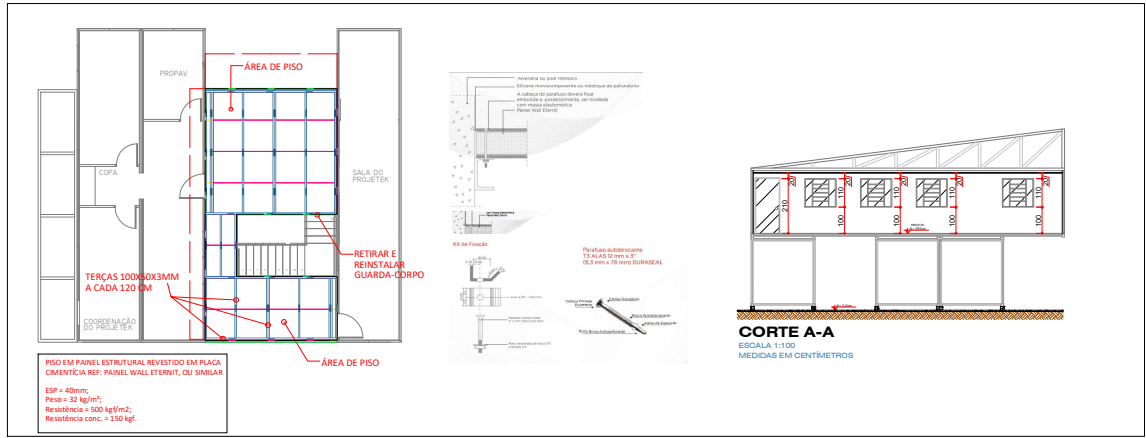

UNIVERSIDADE ESTADUAL DO NORTE DO PARANÁ

PROJETO BÁSICO

OBRA ADEQUAÇÕES DO ESPAÇO DO PROJETEK - AGEUNI

PLANTA BAIXA/ COBERTURA/ CORTES/ DETALHES/ TABELAS

PROPRIETÁRIO RESPONSÁVEL TÉCNICO

DESENHADOR LÉCIA SAMPAIO **DATA** OUTUBRO/2022 **ESCALA** INDICADA **FRANCA**

PROPAV PRO-REITORIA DE PLANEJAMENTO E AVALIAÇÃO INSTITUCIONAL SECRETARIA DE OBRAS

1/1

Documento: **PRANCHAO1.pdf**.

Assinatura Qualificada realizada por: **Fabio Antonio Neia Martini** em 16/11/2022 22:41.

Assinatura Avançada realizada por: **Felipe Scala Francica (XXX.765.349-XX)** em 31/10/2022 17:10.

Inserido ao protocolo **19.667.433-0** por: **Leticia Sacoman Sampaio** em: 31/10/2022 17:09.



Documento assinado nos termos do Art. 38 do Decreto Estadual nº 7304/2021.

A autenticidade deste documento pode ser validada no endereço:
<https://www.eprotocolo.pr.gov.br/spiweb/validarDocumento> com o código:
b2dfb3986a82369aa2fe27706bb18d3e.



Anotação de Responsabilidade Técnica - ART
Lei nº 6.496, de 7 de dezembro de 1977

CREA-PR

Conselho Regional de Engenharia e Agronomia do Paraná

Página 1/1
ART de Obra ou Serviço
1720225874010

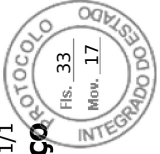

1. Responsável Técnico

FELIPE SCALA FRÂNCICA

Título profissional:

ENGENHEIRO CIVIL

RNP: 2615972049

Carteira: SP-5069900657/D

2. Dados do Contrato

Contratante: UNIVERSIDADE ESTADUAL DO NORTE DO PARANÁ

AV. GETÚLIO VARGAS, 850

CENTRO - JACAREZINHO/PR 86400-000

Contrato: (Sem número) Celebrado em: 31/10/2022

Tipo de contratante: Pessoa Jurídica (Direito Público) brasileira

CNPJ: 08.885.100/0001-54

3. Dados da Obra/Serviço

AV. GETÚLIO VARGAS, 850

CENTRO - JACAREZINHO/PR 86400-000

Data de Início: 31/10/2022 Previsão de término: 31/10/2023

Coordenadas Geográficas: -23,16071 x -49,974184

Proprietário: UNIVERSIDADE ESTADUAL DO NORTE DO PARANÁ

CNPJ: 08.885.100/0001-54

4. Atividade Técnica

Elaboração

[Elaboração de orçamento, Especificação, Estudo, Fiscalização de obra, Projeto] de reforma de edificação em materiais mistos

Quantidade 79,45

Unidade M2

Após a conclusão das atividades técnicas o profissional deverá proceder a baixa desta ART

5. Observações

ACESSO ESPAÇO DO PROJETEK - REFORMA: 38 M² DE ACESSO, 30 M² DE SALA EM CONTAINER E 11,45 M² DE ALVENARIA.

6. Declarações

Acessibilidade: Declara a aplicabilidade das regras de acessibilidade previstas nas normas técnicas da ABNT, na legislação específica e no Decreto nº 5.296, de 2 de dezembro de 2004, às atividades profissionais acima relacionadas.

7. Assinaturas

Documento assinado eletronicamente por FELIPE SCALA FRÂNCICA, registro Crea-PR SP-5069900657/D, na área restrita do profissional com uso de login e senha, na data 31/10/2022 e hora 15h22.

8. Informações

- A ART é válida somente quando quitada, conforme informações no rodapé deste formulário ou conferência no site www.crea-pr.org.br.
- A autenticidade deste documento pode ser verificada no site www.crea-pr.org.br ou www.confexa.org.br
- A guarda da via assinada da ART será de responsabilidade do profissional e do contratante com o objetivo de documentar o vínculo contratual.



Acesso nosso site www.crea-pr.org.br
Central de atendimento: 0800 041 0067

CREA-PR
Conselho Regional de Engenharia e Agronomia do Paraná

UNIVERSIDADE ESTADUAL DO NORTE DO PARANÁ - CNPJ: 08.885.100/0001-54

Valor da ART: R\$ 88,78

Registrada em : 01/11/2022

Valor Pago: R\$ 88,78

Nosso número: 2410101720225874010

www.crea-pr.org.br



A autenticidade desta ART pode ser verificada em <https://servicos.crea-pr.org.br/publico/art>
Impresso em: 16/11/2022 17:05:14



Assinatura Qualificada realizada por: **Fabio Antonio Neia Martini** em 16/11/2022 22:41. Inserido ao protocolo **19.667.433-0** por: **Eduardo Rodrigues Andrade** em: 16/11/2022 17:07. Documento assinado nos termos do Art. 38 do Decreto Estadual nº 7304/2021. A autenticidade deste documento pode ser validada no endereço: <https://www.eprotocolo.pr.gov.br/spiweb/validarDocumento> com o código: **a6b116fa4b89d5dbfa234da7da1284f**.

Documento: **ART.pdf**.

Assinatura Qualificada realizada por: **Fabio Antonio Neia Martini** em 16/11/2022 22:41.

Inserido ao protocolo **19.667.433-0** por: **Eduardo Rodrigues Andrade** em: 16/11/2022 17:07.



Documento assinado nos termos do Art. 38 do Decreto Estadual nº 7304/2021.

A autenticidade deste documento pode ser validada no endereço:
<https://www.eprotocolo.pr.gov.br/spiweb/validarDocumento> com o código:
a6b116fa4b89d5dbfa234da47da1284f.